

Les Amis de L'ÉGYPTÉ



ANCIENNE

SAMEDI 10 MARS 17 H
SALLE MÉDITERRANÉE à SAINT ESTÈVE

Les décors astronomiques de la tombe de Ramsès VI

La tombe de Ramsès VI présente un décor pariétal complexe : le premier et le second corridor sont ornés de représentations du *Livre des portes* et du *Livre des cavernes* ; le troisième corridor, qui débouche sur un puits rituel, contient en plus de ces deux compositions le *Livre de la vache et du ciel*. Dans la salle à piliers se poursuivent les illustrations des *Livres des portes et des cavernes*. Le plafond est peint depuis l'entrée d'une voûte céleste ; à partir du quatrième corridor, apparaissent des passages du grand livre secret de l'Am Douat ; extraits qui se poursuivent dans le cinquième couloir accompagnés à nouveau de scènes du *Livre de la vache du ciel*. C'est seulement sur les parois du vestibule que l'on rencontre le *Livre des morts*. Dans la chambre funéraire, où ne subsiste aujourd'hui qu'un sarcophage brisé, les parois sont ornées du *Livre de la terre* et de celui du *jour et de la nuit*. Le plafond astronomique représente Nout sous un double aspect de jour et de nuit, reproduisant ainsi le cycle perpétuel de la renaissance du Soleil.



Conférence présentée
par monsieur
Bernard ARQUIER
Docteur en égyptologie

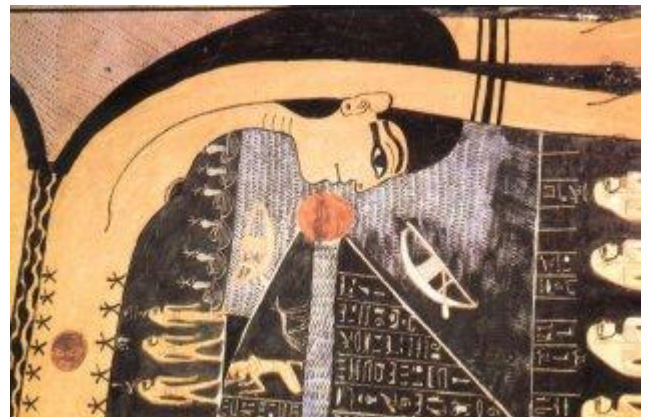
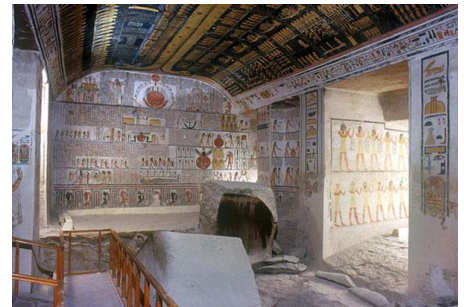

TEL: 04 68 92 22 01

E-mail : scribe.thot@gmail.com

ENTREE : 6 €

Site : <http://ancienegypte.fr>