

Les Amis de L'ÉGYPTE



ANCIENNE

SAMEDI 6 DECEMBRE à 17 H
SALLE MÉDITERRANÉE à SAINT ESTÈVE

La tombe de Toutânkhamon, l'envers du décor

1922. Après sept saisons de fouilles infructueuses dans la Vallée des Rois, Howard Carter découvre la tombe du pharaon Toutânkhamon. La sépulture livre au monde entier les trésors fastueux inhumés avec le jeune roi, plus de 5.000 pièces au total ! Cette conférence révèle la face cachée de cette découverte, sur les traces des voleurs antiques qui pénétrèrent à deux reprises dans la tombe, et sur les multiples couacs rencontrés par les ouvriers au moment des funérailles du souverain.

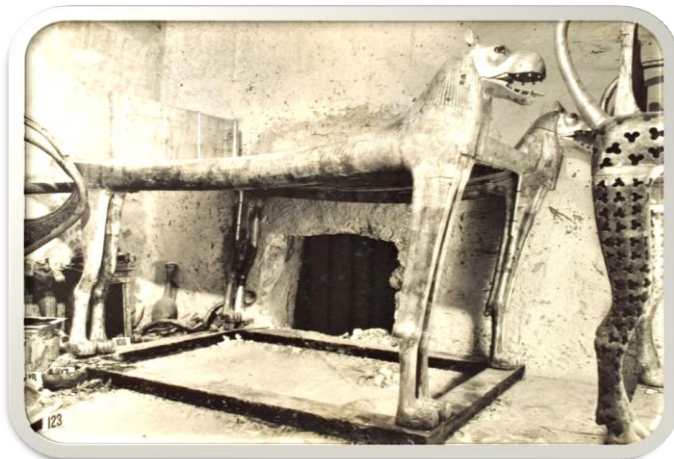

Conférence présentée
par Madame

Amandine MARSHALL

Docteur en égyptologie

ENTREE : 8 €

Site : <https://ancienegypte.fr>

TEL : 04 68 92 22 01

E-mail : scribe.thot@gmail.com