

# Les Amis de L'ÉGYPTE



## ANCIENNE

**SAMEDI 6 NOVEMBRE à 17 H**  
**SALLE MÉDITERRANÉE à SAINT ESTÈVE**

### **HATCHEPSOUT, une reine pharaon à la tête de l'Égypte**

Les grandes souveraines du Nouvel Empire ont acquis le statut d'icônes car elles allient beauté, souveraineté et puissance, notamment grâce aux monuments prestigieux auxquels elles sont associées ou encore car elles ont joué, chacune à leur manière, un rôle crucial dans l'histoire de l'Antiquité. Mais derrière les images institutionnelles et ritualisées qui nous sont parvenues, qui étaient celles qui partagèrent le destin des rois les plus puissants de l'Antiquité ou, même, qui régnaient de plein droit sur l'Égypte ? Pour y répondre, Florence Quentin dressera le portrait de l'une des plus célèbres d'entre elles : Hatchepsout qui cumula les titres les plus prestigieux : « fille du roi », « grande épouse royale », « divine épouse d'Amon ». Prenant les sceptres et les couronnes vers 1479 avant notre ère, elle sera reine-pharaon durant 22 ans d'un règne prospère, marqué par la stabilité, une fièvre bâtitrice inédite, la remise à l'honneur des fêtes thébaines et l'éclosion d'une pensée qui influencera la conception de la divinité royale durant les siècles suivants.

Conférence présentée par  
**Madame Florence QUENTIN**  
Diplômée d'égyptologie.  
Montpellier-III, Paris-IV-  
Sorbonne

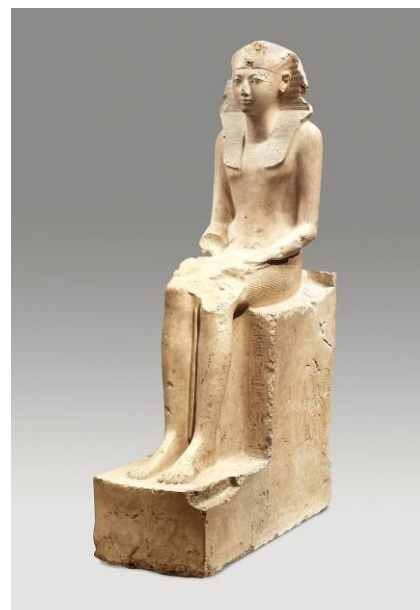
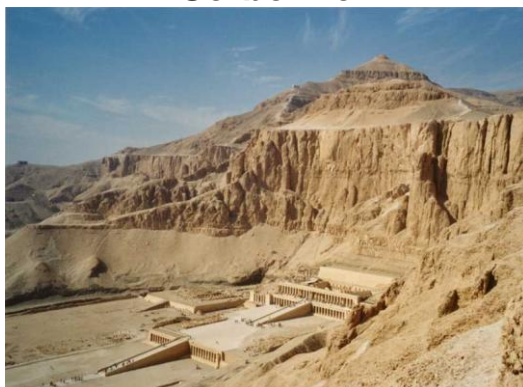
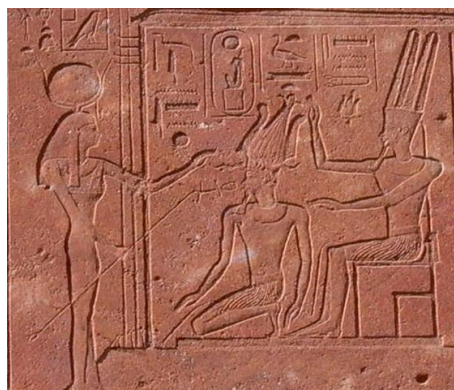

TEL: 04 68 92 22 01  
E-mail : [scribe.thot@gmail.com](mailto:scribe.thot@gmail.com)

ENTREE : 6 €  
Site : <http://ancienegypte.fr>